



T.C.
İSTANBUL BÜYÜKŞEHİR BELEDİYESİ
İmar ve Şehircilik Daire Başkanlığı Koruma Uygulama ve Denetim Müdürlüğü
KUDEB

**DRACO YAPI KİMYASALLARI
(REPACEM INIZIONE 200)
FİZİKSEL, FİZİKO-MEKANİK VE
SEM-EDX NALİZ RAPORU**

RESTORASYON - KONSERVASYON LABORATUVARI

MALZEME ÖRNEĞİ ALMA VE ANALİZ RAPORU ÇALIŞMA GRUBU

Adı Soyadı	Ünvanı	İmzası
Prof. Dr. Erol GÜRDAL	Danışman	
Prof. Dr. Ahmet ERSEN	Danışman	
Doç. Dr. Ahmet GÜLEÇ	Danışman	
Kim. Müh. Nimet ALKAN	Danışman	

Derya ŞAHİN	Jeoloji Mühendisi	
Mustafa TAŞTÜNER	Konservatör-Restoratör	
Nesrin UZUN	Restoratör	
Serhat Onur YAVAŞI	Restoratör	



İSTANBUL BÜYÜKŞEHİR BELEDİYESİ
KORUMA UYGULAMA ve DENETİM MÜDÜRLÜĞÜ



Burcu BAŞARAN	Y. Konservatör-Restoratör	
Burçin AKIŞIK	Restoratör	
Ergün ÇAĞIRAN	Y. Konservatör-Restoratör- Arkeolog	
Gazanfer AKINCI	Maden Mühendisi	
H. Özlem ERSAN	Y. Kimyager	
M. Okay ŞAHİN	Jeoloji Y. Mühendisi	
Mustafa BAYKIR	Jeoloji Mühendisi	
Neslihan KILIÇ	Konservatör-Restoratör	
Nevriye ÖZTÜRK	Y. Mimar	
Ömer ÖNDER	Kimyager	

KONTROLÖRLÜK TEŞKİLATI	KONTROL AMİRİ
 İrem BÜLBÜL Y. Mimar / / 2013	 İhsan İLZE Müdür Yardımcısı / / 2013
 Fatih KOCAIŞIK Konservatör - Restoratör / / 2013	ONAY
 Fatih ÖZBAŞ Eğitimci - Y. Kimyager / / 2013	 Murat TUNÇAY Koruma Uygulama ve Denetim Müdürü 12/08 / 2013

Not: Restorasyon ve Konservasyon çalışmaları için malzeme analizi amacıyla düzenlenmiş olan bu rapor onarım izin belgesi niteliğinde olmayıp amacı dışında kullanılamaz.

İÇİNDEKİLER

Sayfa No

ÖRNEĞİN TANIMI.....	3
SUDA ÇÖZÜNEBİLİR TUZLAR İLE PROTEİN VE YAĞ ANALİZLERİ	3
SEM- EDX ANALİZİ SONUCU.....	4
FİZİKSEL VE FİZİKOMEKANİK ANALİZ SONUCU	7
TEK EKSENLİ BASINÇ DAYANIMI	7
KONSERVASYON-RESTORASYON VE MALZEME ANALİZ RAPORU UYGULAMA HÜKÜMLERİ	8

MÜDÜRLÜK MAKAMINA

Draco Yapı Kimyasalları tarafından üretilmiş olan Repacem Inizione 200 (enjeksiyon) ile ilgili İstanbul Büyükşehir Belediyesi, Koruma Uygulama ve Denetim Müdürlüğü'ne (KUDEB) malzeme analiz raporu için 141245 sayılı dilekçe ile 07.02.2013 tarihinde başvuruda bulunulmuştur. KUDEB Konservasyon ve Restorasyon Laboratuvarına ilgisi tarafından getirilmiş olan örneğin tanımı yapılmış, numune örneğinin protein, yağ ve suda çözünebilir tuzları basit spot testlerle araştırılmış, örneğe fiziksel ve fiziko-mekanik analizler ve SEM-EDX analizi yapıp sonuçları aşağıda verilmiştir.

ÖRNEĞİN TANIMI

Laboratuvarımıza getirilmiş olan örneğin tanımı aşağıda verilmiştir.

Repacem Inizione 200: Laboratuvarımıza getirilmiş olan, sarımsı gri renkli, puzzolantik doğal hidrolik kireç içeren enjeksiyon harcıdır.

Suda Çözünebilir Tuzlar ile Protein ve Yağ Analizleri

Yukarıda tanımı yapılmış olan örneğin içeriğinde bulunan suda çözünebilir tuzların niteliklerini (klorür, sülfat, karbonat ve nitrat tuzları) ve miktarlarını belirleyebilmek, sabunlaşabilir yağ, protein gibi katkı maddelerinin katılıp katılmadığını anlayabilmek üzere basit spot testler yapılmış ve ilgili analiz sonuçları aşağıda verilmiştir.

TUZ						PROTEİN	YAĞ	pH
Cl ⁻	SO ₄ ²⁻	CO ₃ ²⁻	NO ₃ ⁻	İLETKENLİK (µS)	% Tuz Miktarı			
-	-	-	-	6150	38,75	+	-	11,70*

-: Yok; +: Az var; ++: Var; +++: Fazla var; ++++: Çok Fazla var

*: pH değeri 25 °C'de ölçülmüştür.

SEM- EDX Analizi Sonucu

Örneğin kimyasal yapısını ve priz sonrasında olabilecek yapısal farklılıkları tespit etmek amacıyla; farklı bölgelerinden SEM görüntüleri alınmış ve bu görüntüler üzerinde işaretlenen alanlarda EDX analizleri yapılmıştır. Tüm sonuçlar karşılaştırılarak uyumlu oldukları görülmüş ve analiz sonucu; her örnek için sırasıyla bir SEM görüntüsü ve örneğin genel yapısını temsil eden bir EDX spektrumu ile aşağıda verilmiştir.

Repacem Inienzione 200 – Priz öncesi örnek



SEM görüntüsü

[Handwritten signature]

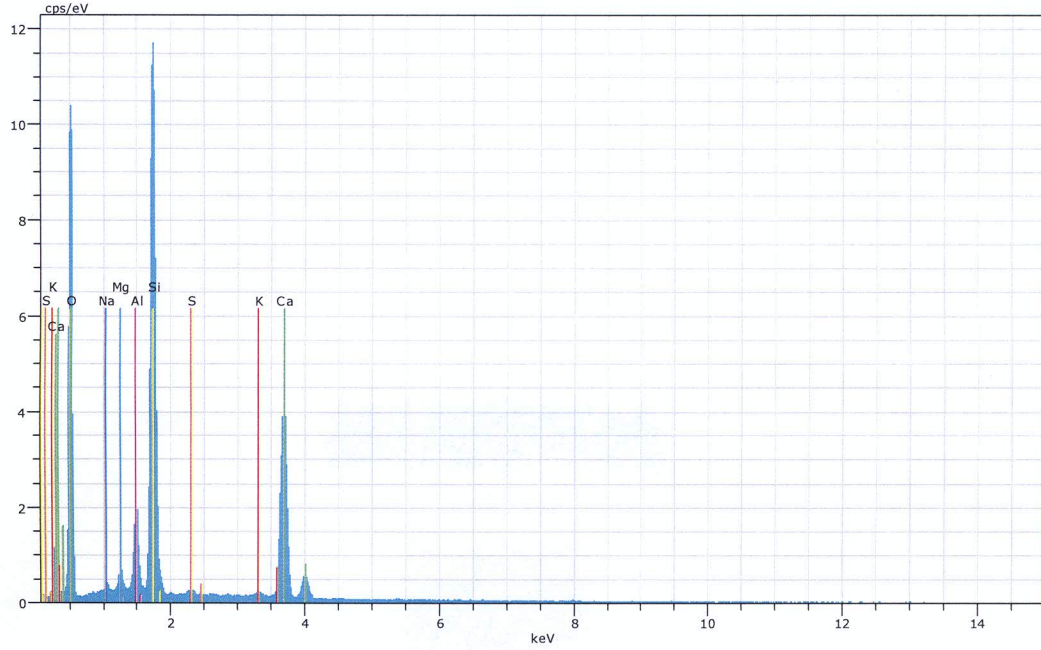

EDX spektrumu

Spectrum

Element	norm. C [wt.%]	Atom. C [at.%]	Compound	norm. Comp. C [wt.%]
Oxygen	43.43	60.75		0.00
Sodium	0.57	0.55	Na ₂ O	0.76
Magnesium	1.01	0.93	MgO	1.67
Aluminium	3.93	3.26	Al ₂ O ₃	7.43
Silicon	24.94	19.87	SiO ₂	53.35
Sulfur	0.29	0.20	SO ₃	0.73
Calcium	25.35	14.16	CaO	35.47
Potassium	0.48	0.28	K ₂ O	0.58
Total:	100.00	100.00		

EDX Analizinde tespit edilen elementler ve varsa oksitlerinin yüzde dağılımları

Örnekte silisyum, kalsiyum, alüminyum, magnezyum, sodyum, kükürt ve potasyum bulunduğu tespit edilmiştir.

Repacem Inienzione 200 – Priz sonrası örnek

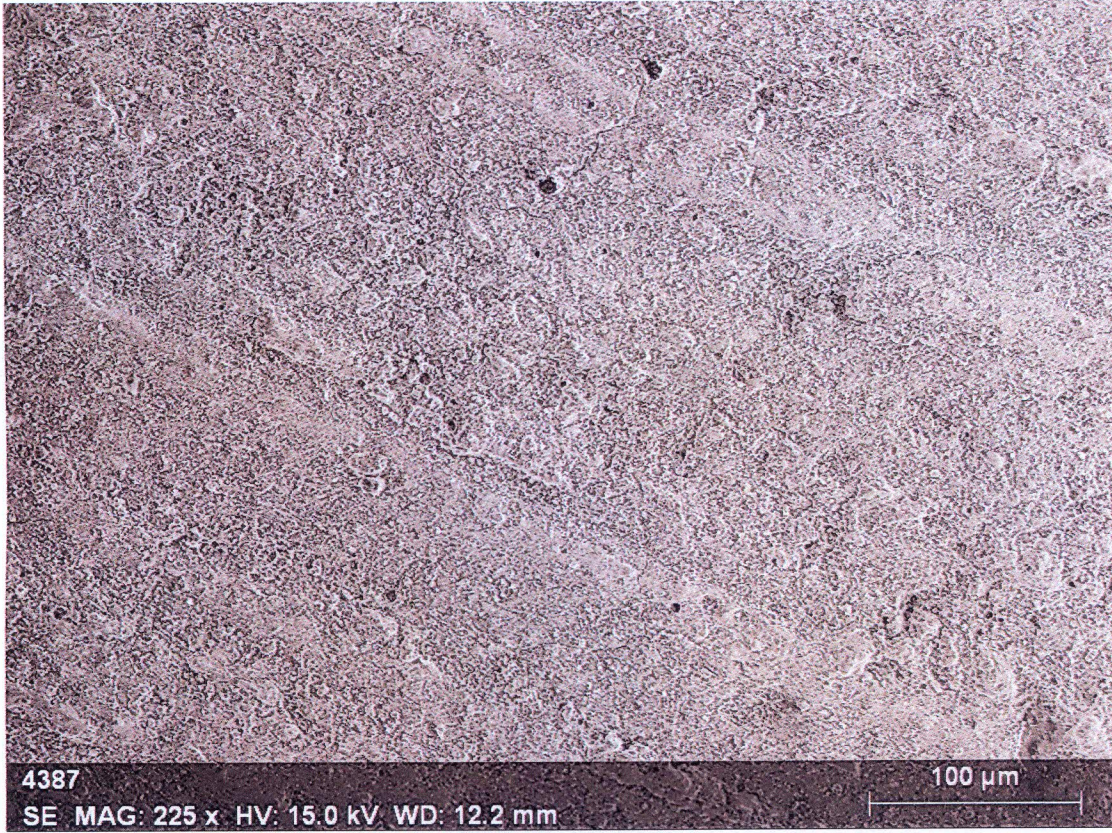

SEM görüntüsü

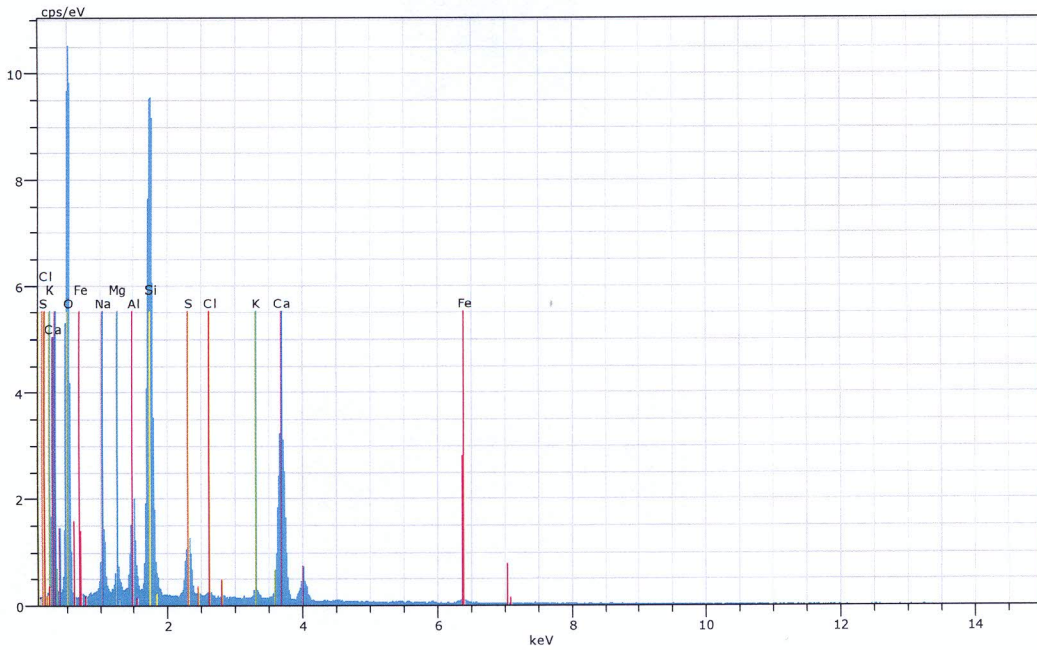

EDX spektrumu

Spectrum

Element	norm. C [wt.%]	Atom. C [at.%]	Compound	norm. Comp. C [wt.%]
Oxygen	43.62	60.47		0.00
Sodium	3.72	3.59	Na2O	5.02
Magnesium	1.20	1.10	MgO	2.00
Aluminium	3.85	3.16	Al2O3	7.27
Silicon	21.23	16.77	SiO2	45.43
Sulfur	3.46	2.40	SO3	8.65
Potassium	0.80	0.45	K2O	0.97
Calcium	20.62	11.41	CaO	28.85
Iron	1.18	0.47	FeO	1.52
Chlorine	0.30	0.19		0.30

Total:	100.00	100.00		

EDX Analizinde tespit edilen elementler ve varsa oksitlerinin yüzde dağılımları

Örnekte silisyum, kalsiyum, kükürt, alüminyum, sodyum, magnezyum, demir, potasyum ve klor bulunduğu tespit edilmiştir.

Fiziksel ve Fizikomekanik Analiz Sonucu

Tek Eksenli Basınç Dayanımı

Kayaçların veya malzemelerin düşey yüklere (basınç etkisine) karşı gösterdiği direnci belirlemek için uygulanan mekanik bir deneydir. Kayaçlarda tabaka düzlemine dik olarak uygulanması daha mantıklı sonuçlar verir. Tabaka düzlemi kavramının, magmatik kökenli kayaçlar ve sıva, harç gibi suni ürünler için bir geçerliliği yoktur.

Aşağıda Repacem Iniezione 200 örneğine ait 7 ve 28 günlük basınç dayanım değerleri verilmiştir. 28 günlük basınç dayanım değerleri belirlenirken örnekler 7 gün boyunca 60°C sıcaklık ve %100 nem altında kazandığı maksimum basınç dayanım değerleri verilmiştir.

Örnek No	1 (Mpa)	2 (Mpa)	3 (Mpa)	4 (Mpa)	5 (Mpa)	6 (Mpa)	Ortalama (Mpa)
2	2	2	2	2	2	2	2,00

Repacem Iniezione 200 örneğinin 7 Günlük Tek Eksenli Basınç Dayanım değerleri

Örnek No	1 (Mpa)	2 (Mpa)	3 (Mpa)	4 (Mpa)	5 (Mpa)	6 (Mpa)	Ortalama (Mpa)
2	4	4	4	4	4	4	4,00

Repacem Iniezione 200 örneğinin 28 Günlük Tek Eksenli Basınç Dayanım değerleri

NOT: Bu rapor KUDEB Laboratuvar uzmanları tarafından yapılan analizler sonucunda; 2 adet tuz analizi, 12 adet eğilme test cihazı ve 2 saat SEM-EDX analizi sonuçlarına göre fiyatlandırılmıştır.

Konservasyon-Restorasyon ve Malzeme Analiz Raporu Uygulama Hükümleri

1-Draco Yapı Kimyasalları tarafından üretilmiş olan Repacem Iniziçione 200 (enjeksiyon)'nun Konservasyon ve Restorasyon raporu sonuçları kapsamında yapılan analiz, tespit ve yorumlar sadece bu yapı özelinde değerlendirilmelidir.

2-KUDEB Konservasyon Restorasyon Laboratuvarınca hazırlanmış olan Draco Yapı Kimyasalları tarafından üretilmiş olan Repacem Iniziçione 200 (enjeksiyon)'nun raporunu, konu ile ilgili olanlar (başvuruyu yapan: proje müellifi, mülk sahibi, tüzel kişilik ve kurumsal yapılar vb.) dışındaki şahıs ve kurumların izin almaksızın ve kaynak göstermeksizin kullanma ve/veya çoğaltma hakları yoktur. Hazırlanarak onaylanmış raporlar üzerinde tahrifat, değişiklik yapılması ve yukarıda belirtilen hususlara aykırı davranışlarda bulunulması durumunda yasal süreç başlatılacaktır.

3-Restorasyon ve Konservasyon çalışmaları için malzeme analizi amacıyla düzenlenmiş olan bu rapor onarım izin belgesi niteliğinde olmayıp amacı dışında kullanılamaz.



H. Özlem ERSAN
Y. Kimyager



Gazanfer AKINCI
Maden Mühendisi



Ergün ÇAĞIRAN
Y.Kons.-Rest. / Ark.

Kim. Müh. Nimet ALKAN
Danışman



Handwritten signature in blue ink.



İSTANBUL BÜYÜKŞEHİR BELEDİYESİ
İMAR VE ŞEHİRCİLİK DAİRE BAŞKANLIĞI
KORUMA UYGULAMA VE DENETİM MÜDÜRLÜĞÜ
RESTORASYON VE KONSERVASYON LABORATUARI

KUDEB

ISTANBUL METROPOLITAN MUNICIPALITY
DEPARTMENT OF HOUSING AND URBAN DEVELOPMENT
DIRECTORATE OF CONSERVATION IMPLEMENTATION AND CONTROL
LABORATORY OF RESTORATION AND CONSERVATION

ADRES : MOLLA HÜSREV MAHALLESİ KAYSERİLİ AHMET PAŞA SOKAĞI NO:16 FATİH / İSTANBUL
TELEFON : 0212 455 37 53 – 0212 527 44 83 – 0212 455 45 73 FAKS : 0212 527 44 99